

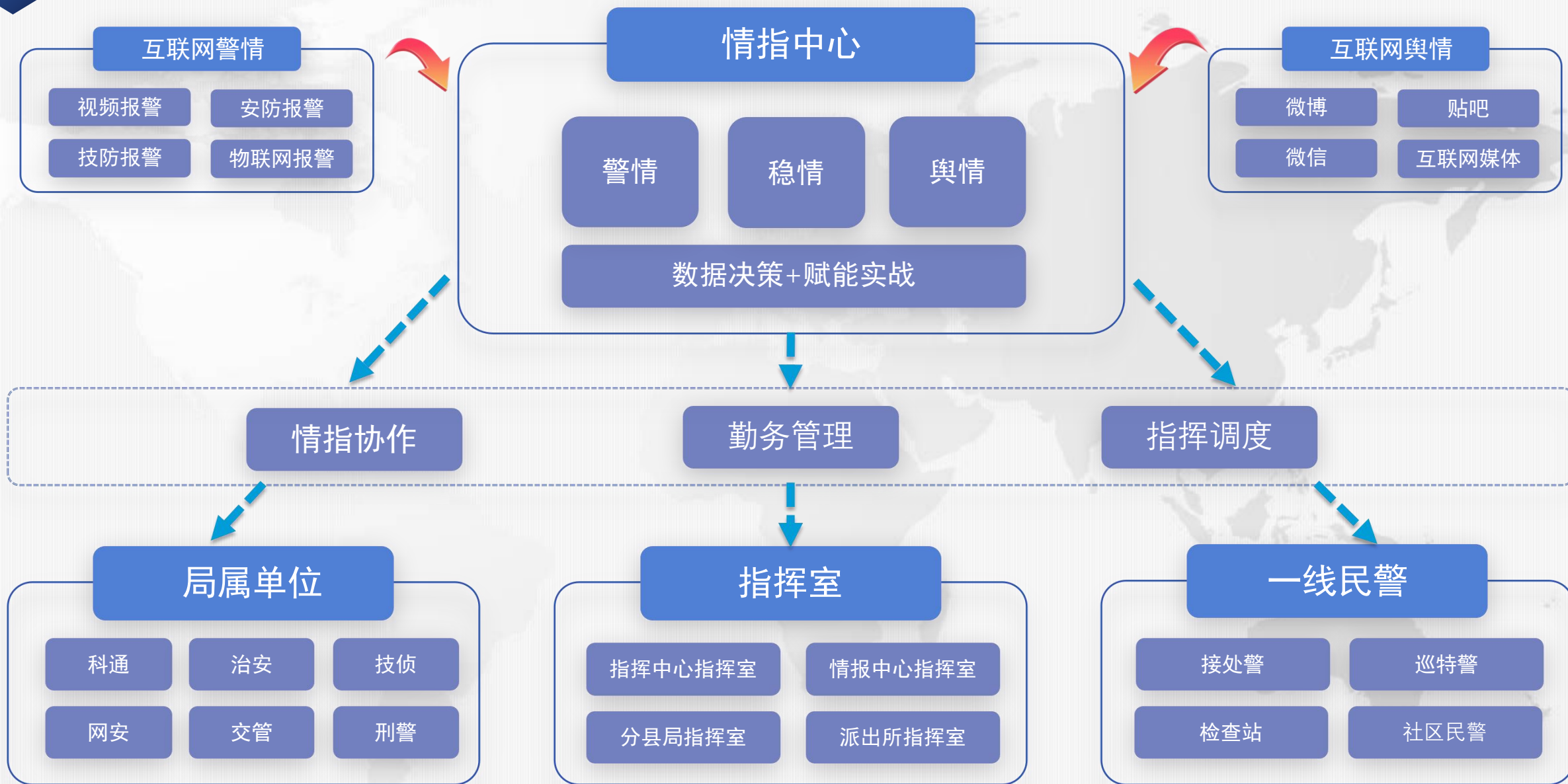

# 情指勤舆一体化实战平台

# 建设目标



# 平台功能-登录

情指勤舆一体化实战平台

情指勤舆一体化实战平台

INTEGRATED PLATFORM

请输入你的账号

请输入你的密码

登录

- 支持市局-分县局-派出所三级登录.
- 登录后根据用户级别划分相应权限.

# 平台功能-导航



系统主要分为12个功能模块

- 110警情
- 指挥调度
- 情报信息
- 信息办理
- 工作日志
- 网络舆情
- 移动警务
- 警力报备
- 预案管理
- 智慧安保
- 智慧巡防
- 资源管理

# 平台功能-110警情



警情综述展示了指挥中心今日实时工作，包括市局局领导、指挥长值班情况，全市警员在岗数量，全市110接报警总体情况及同环比，重大警情提示，以及各分县（市）局、派出所辖区发案汇总。

# 平台功能-110警情



通过建立警情专题库的方式对全市警情信息进行统计, 实现对全市各分、县(市)局及全市各派出所发案数量及同环比进行统计排名, 对各类警情的发案时间、发案数量、发案部位进行分析研究.

# 平台功能-指挥调度



通过指挥调度模块，整合警情、警力、勤务资源以及指挥调度手段，开展覆盖最小勤务单元扁平化、等级化、可视化、点击化的指挥模式，适用于日常警务工作、突发案事件处置等业务场景。支持在地图上对警情、警员、警车、视频、重点人车预警、AR高点、各局属单位、社会资源进行操作。

# 平台功能-情报信息



情报指令查询实现平台对同级警种、下级部门以及移动警务终端的指令下发，支持情报指令、调度指令、预警指令等多种类型的工作指令，通过平台授权或提供接口调用等方式实现工作指令的下发、通报、签收、反馈，实现全流程、全环节自动跟踪督办、超期自动提醒等功能。



# 平台功能-网络舆情

返回导航 | 系统管理

警情分析 | 指挥调度 | 任务方案 | 情指勤舆一体化实战平台 | 值班管理 | 信息办理 | 工作日志

时间: 2021-04-12 15:00至2021-04-15 17:00 | 标题: 请输入 | 信息来源: 全部 | 信息类别: 全部 | 搜索 | 新增

序号	标题	详细说明	信息来源	信息类别	签发时间	操作
1	2021031100014				2021-04-10 08:59	详情 详情
2	2021031100014				21-04-10 08:59	详情 详情
3	2021031100014				21-04-10 08:59	详情 详情
4	2021031100014				21-04-10 08:59	详情 详情
5	2021031100014				21-04-10 08:59	详情 详情
6	2021031100014				21-04-10 08:59	详情 详情
7	2021031100014				21-04-10 08:59	详情 详情
8	2021031100014				21-04-10 08:59	详情 详情
9	2021031100014				21-04-10 08:59	详情 详情
10	2021031100014				21-04-10 08:59	详情 详情
11	2021031100014				21-04-10 08:59	详情 详情
12	2021031100014				21-04-10 08:59	详情 详情
13	2021031100014				2021-04-10 08:59	详情 详情
14	2021031100014				2021-04-10 08:59	详情 详情
15	2021031100014				2021-04-10 08:59	详情 详情

详细说明

线索来源

信息类别: 市局

附件信息: .jpg

处置流程

签发时间: 2021-04-26

编辑

< 1 2 ... >

收集网络舆情，对重点分析结果进行精准管控，形成网上网下结合、警情稳情舆情结合的风险处置新体系。

# 平台功能-信息办理

返回导航 | 系统管理 | 指挥中心

警情综述 | 指挥调度 | 智慧安保 | 值班记录 | 信息办理 | 工作日志

### 清指勤舆一体化实战平台

今日接收/未接收: 18条 / 0条

今日反馈/未反馈: 2条 / 16条

值班记录/未办结: 11条 / 0条

通知上传/未接收: 1条 / 0条

通知单位/单位反馈: 25条 / 22条

归档日志: 30条

#### 值班日志

2021年6月

一	二	三	四	五	六	日
31	1	2	3	4	5	6
7	8	9	10	11	12	13
14	15	16	17	18	19	20
21	22	23	24	25	26	27
28	29	30	1	2	3	4

白班 | 夜班

今日值班

局领导: 未报备

指挥长: 未报备

值班长: 未报备

月值班表

#### 今日接收

#	类型	来文单位	时间	操作
1	普通信息	5	2021-06-14 18:53:38	处理中
2	普通信息		2021-06-14 17:27:53	处理中
3	普通信息		2021-06-14 17:04:37	处理中
4	普通信息	公分局	2021-06-14 16:17:01	处理中
5	普通信息	司	2021-06-14 15:02:56	处理中
6	普通信息	局	2021-06-14 14:59:36	处理中
7	普通信息	局	2021-06-14 14:59:32	处理中
8	普通信息	局	2021-06-14 14:59:22	处理中

#### 未办结/值班记录

值班时间	班次	值班类型	值班人员	性质	操作
暂无数据					

支持横向局属单位，纵向各分县局、派出所发送信息、指令、情报信息，并支持各单位进行签收反馈。

# 平台功能-工作日志

The screenshot displays the '工作日志' (Work Log) section of the '情指勤與一体化实战平台'. The interface features a central calendar for June 2021, with the 20th highlighted. To the right, there is a search section with a '检索日志' (Search Log) input field and a '查询' (Search) button. Below the search, there are two sections for '今日值班' (Today's Shift): '白班' (Day Shift) and '夜班' (Night Shift), each with '目录' (Index), '预览' (Preview), and '下载' (Download) buttons. The top navigation bar includes '值班记录' (Shift Record), '信息办理' (Information Processing), and '工作日志' (Work Log). The left sidebar shows '白班' and '夜班' options.

工作日志包括日常指挥调度工作的值班记录、警情处置记录、会议记录的功能, 实现了日常工作全程无纸化办公。并能够自动归档为日志记录。

# 平台功能-警力上报

所属部门	岗位名称	岗位时段	警员姓名	警员类型	警号	大号	小号	出行方式	勤务方式
警务站	固定岗	当日08:40-当日20:40	[REDACTED]	民警	[REDACTED]	[REDACTED]	[REDACTED]	驾车	日常勤务
警务站	巡逻岗	当日08:40-当日20:40	[REDACTED]	民警	[REDACTED]	[REDACTED]	[REDACTED]	驾车	日常勤务

支持全局警力上报、统计、查询。功能包括：

- 值班人员维护
- 值班上报
- 值班表查询
- 值班统计

# 平台功能-智慧巡防



支持对街面勤务进行管理。

- 警务站勤务报备
- 岗位、警力管理
- 勤务排班
- 勤务指令管理
- 巡区网格管理

# 平台功能-智慧安保

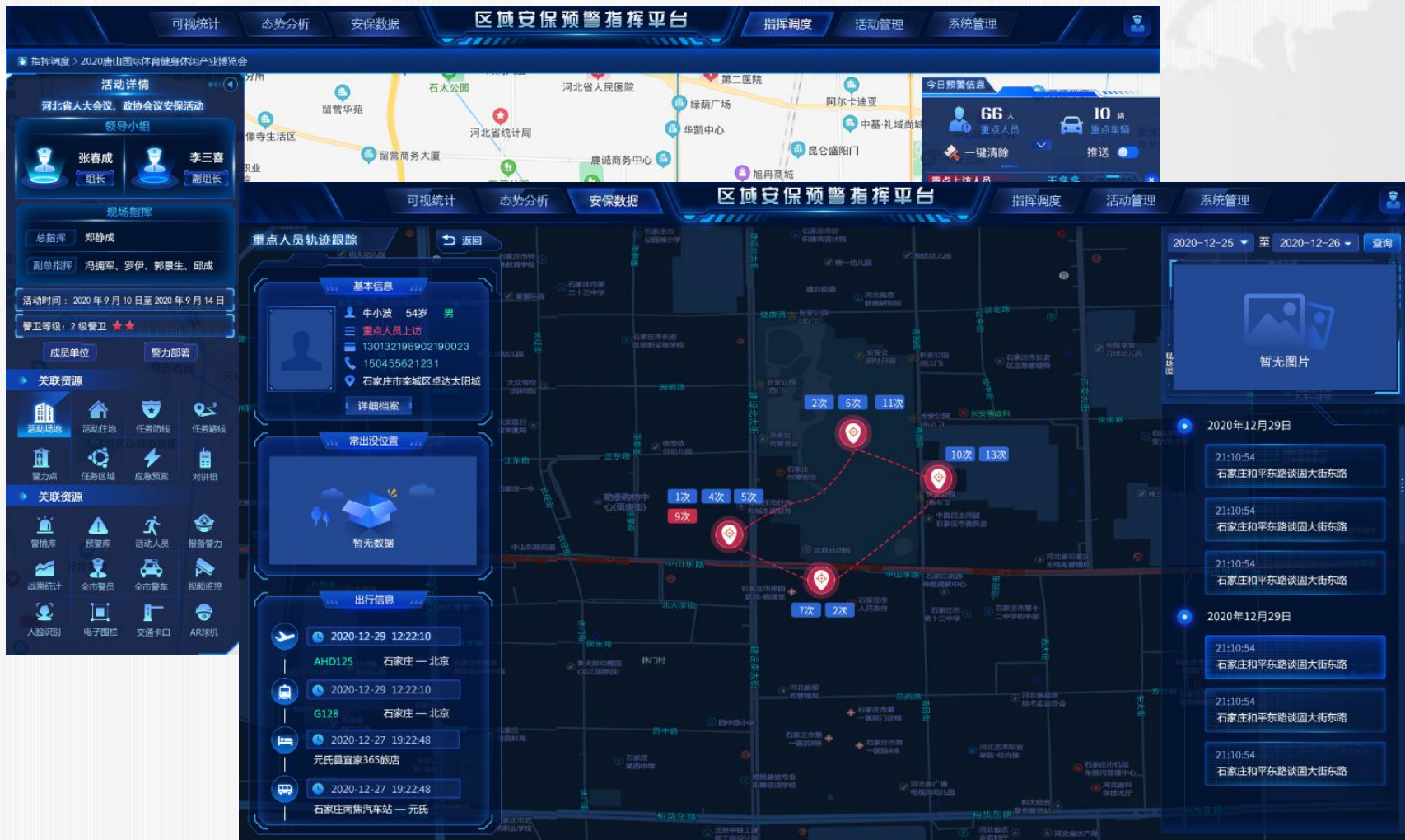

支持将会场、住地、路线、防线、警力点、视频类设备要素在地图上进行安保方案的标记标注，将传统的纸质版安保方案转化为电子版安保方案。

可在地图上对重点人轨迹、出行信息、关系图谱等信息进行研判。

# 平台功能-接处警APP



一线民警可通过移动警务手机进行接警，并将现场录音、图片、视频进行反馈，同时将数据推送至一线，让民警带着数据出警，真正做到二线服务一线。

接处警APP对警情的生命周期进行监督，通过民警处理警情时补充真实地理位置、到场时间、到场警员，以方便开展后续的警情分析、考核统计等工作。

# 平台功能-移动警务统计



对全市接处警工作及移动警务接处警APP使用情况进行统计。

- 接警数统计
- 处警统计
- 警情用时统计
- 到达统计
- 反馈率及终端统计
- 警员档案



# 平台功能-预案管理



支持在地图上对各类预案进行维护，当发生特殊事件时可匹配推送或一键查阅。

- 环城封堵预案
- 警情处置预案
- 处警指引预案